13

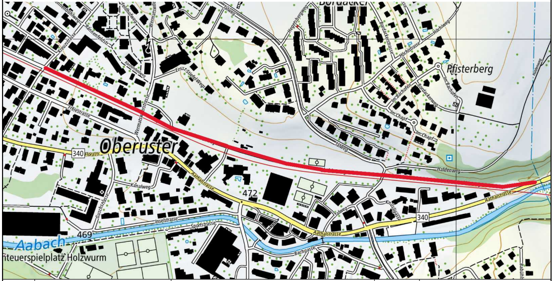
Oberuster
Pfisterberg
Aabach
Aathalstrasse
Haldenweg
Talweg
Kanalweg
Inselstrasse
Sportstrasse
Bachgasse
Floraststr.
Kreuzstrasse
340
472
469
nteuerspielplatz Holzwurm

Version	Verfasser			Bemerkungen	Format	Plan Nummer
	Datum	Name	Visum			
0	02.04.26	pb	por		30x252	32-071
A						
B						
C						
D						

Kanton Zürich
Baudirektion
Tiefbauamt

Projektieren und Realisieren

Bearbeitungsstufe:	**Bauprojekt**
Gemeinde:	**Uster**
Strasse:	**Bahn-, Aathalstrasse, Weinhaldenweg**
Strecke:	**Kreuzstrasse bis Aathalstrasse**
km / Bauwerk:	
Vorhaben:	**Neubau Velobahn Uster Ost**

Signalisations- / Markierungsplan 1:200

Teil 2/3 - Weinhaldenweg bis BUe Talweg

Projekt Nummer: **84S-82154**

Projektverfasser

JAUSLIN STEBLER
personalized engineering

JAUSLIN STEBLER AG
8048 Zürich
Flüelastrasse 7
Telefon +41 43 244 30 40
www.jauslinstebler.ch

🟥	Fahrbahn Projekt	STOP	Ist-Zustand, Signalisation
⬛	Gehweg Projekt	STOP	Ist-Zustand, Signalisation aufheben
- - -	Markierung Bestand	STOP	neue Signalisation
- - -	Markierung weiss		
- - -	Markierung gelb		

Legende:

━	bestehende Anlagen	▨	Zone S1 Rechtskräftig / Projektiert
━	neue Anlagen	▨	Zone S2 Rechtskräftig / Projektiert
━	neue Kabelanlagen (SBB)	▨	Zone S3 Rechtskräftig / Projektiert
━	neue Entwässerung (SBB)	🟩	Angleichungsfläche
━	Abbruch	▭	bestehende Oberflächengewässer
━	Nachbarprojekt / Drittprojekte	▭	neue Oberflächengewässer

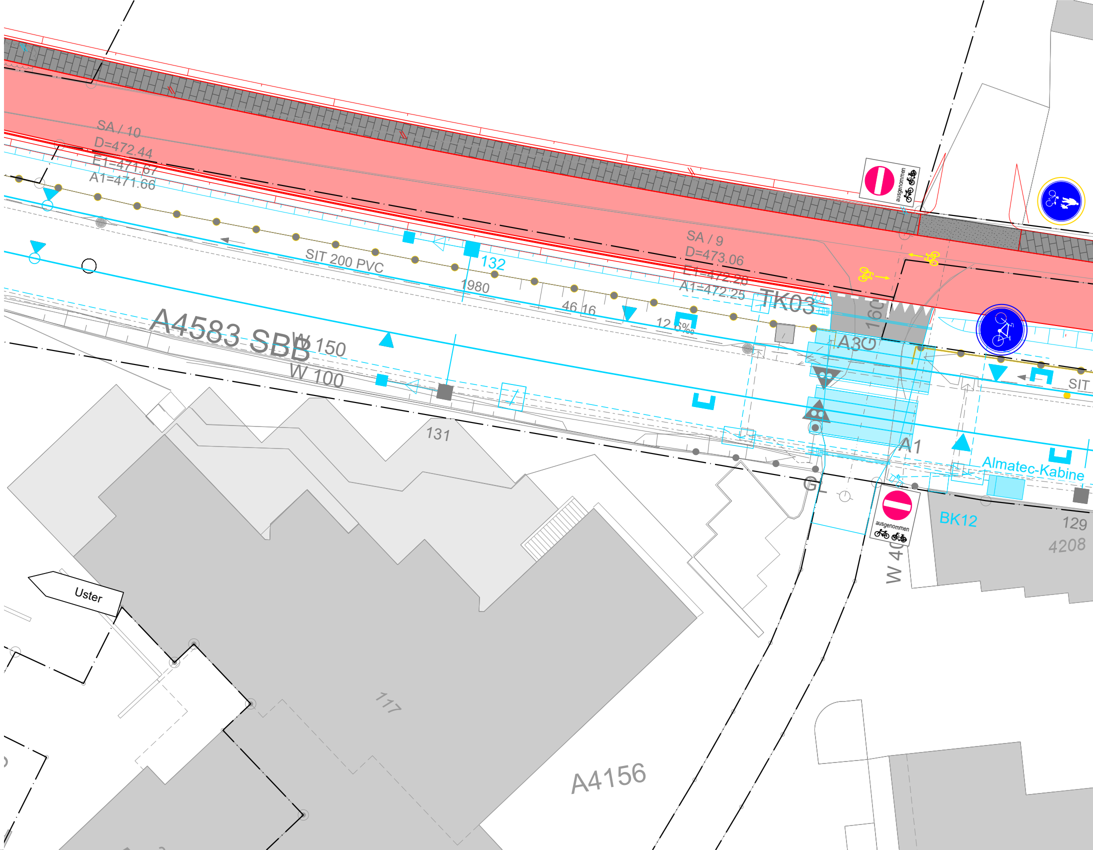
SA / 10
D=472.44
E1=471.67
A1=471.66
SIT 200 PVC
132
1980
46 16
12.6‰
SA / 9
D=473.06
E1=472.20
A1=472.25
TK03
160
A3G
ausgenommen
A4583 SBB
W 150
W 100
131
A1
Almatec-Kabine
SIT
GL
BK12
ausgenommen
W 40
129
4208
Uster
117
A4156

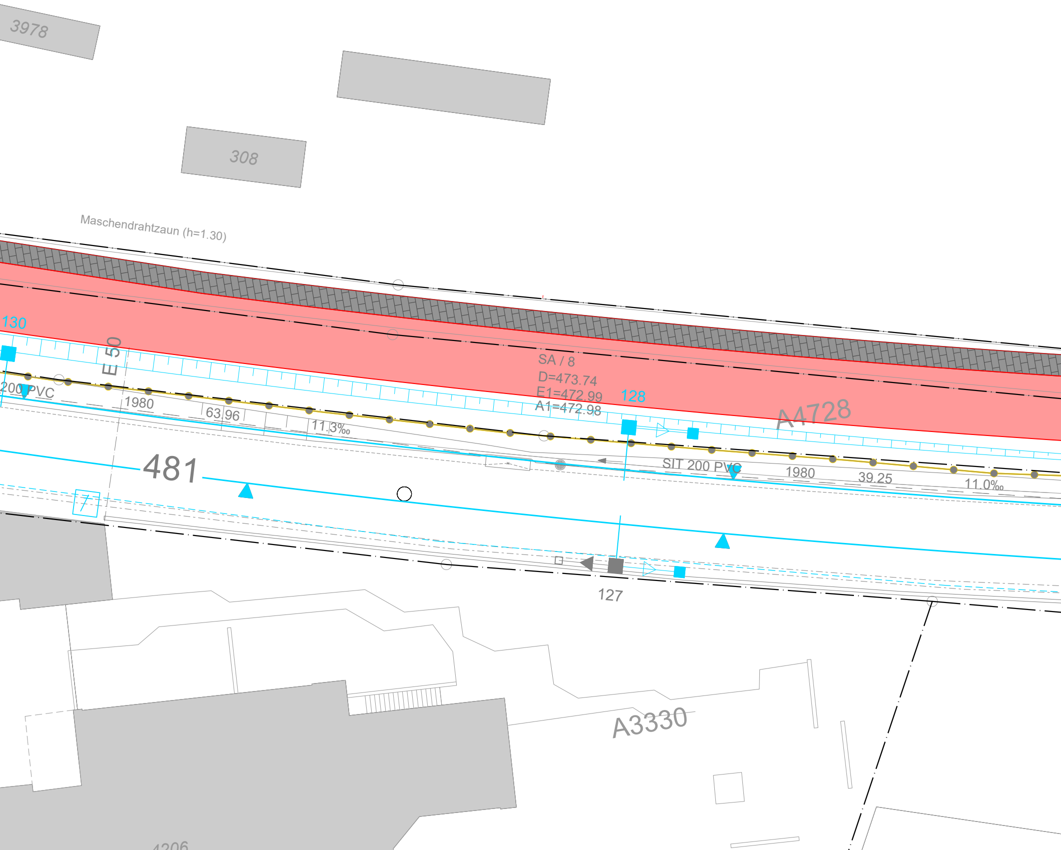
3978
308
Maschendrahtzaun (h=1.30)
130
E 50
200 PVC
1980
63.96
11.3‰
SA / 8
D=473.74
E1=472.99
A1=472.98
128
A4728
481
SIT 200 PVC
1980
39.25
11.0‰
127
A3330
4206

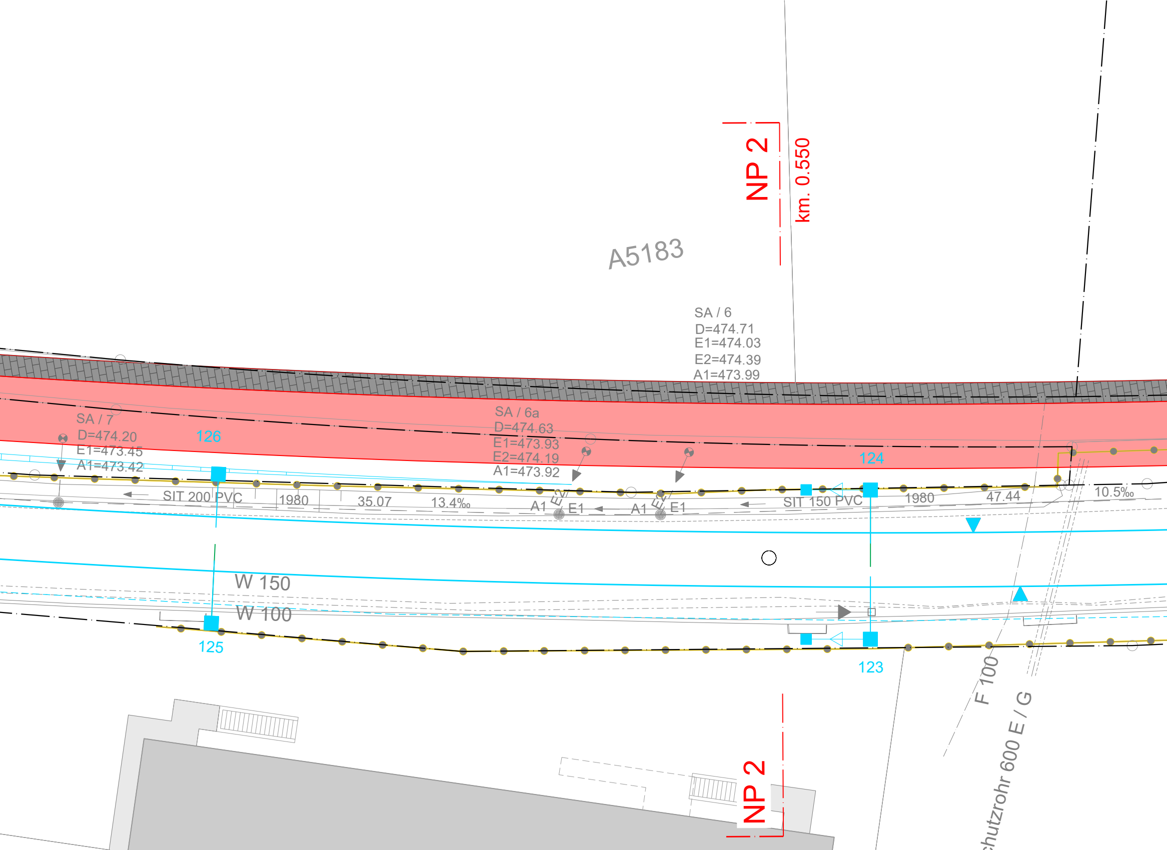
NP 2
km. 0.550
A5183
SA / 6
D=474.71
E1=474.03
E2=474.39
A1=473.99
SA / 7
D=474.20
E1=473.45
A1=473.42
126
SA / 6a
D=474.63
E1=473.93
E2=474.19
A1=473.92
124
SIT 200 PVC
1980
35.07
13.4‰
A1
E2
E1
A1
E2
E1
SIT 150 PVC
1980
47.44
10.5‰
W 150
W 100
125
123
F 100
chutzrohr 600 E / G
NP 2

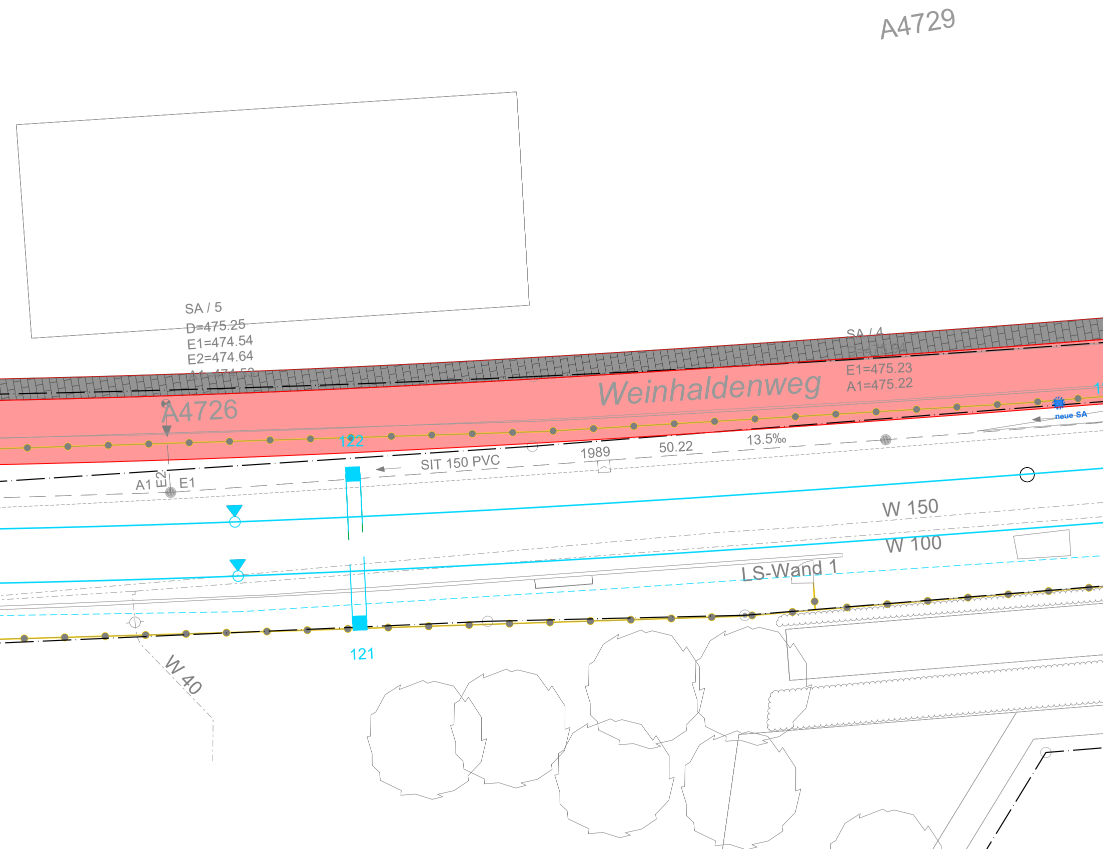
A4729
SA / 5
D=475.25
E1=474.54
E2=474.64
A1=474.53
A4726
Weinhaldenweg
SA / 4
D=475.94
E1=475.23
A1=475.22
neue SA
122
13.5‰
50.22
1989
SIT 150 PVC
A1
E2
E1
W 150
W 100
LS-Wand 1
121
W 40

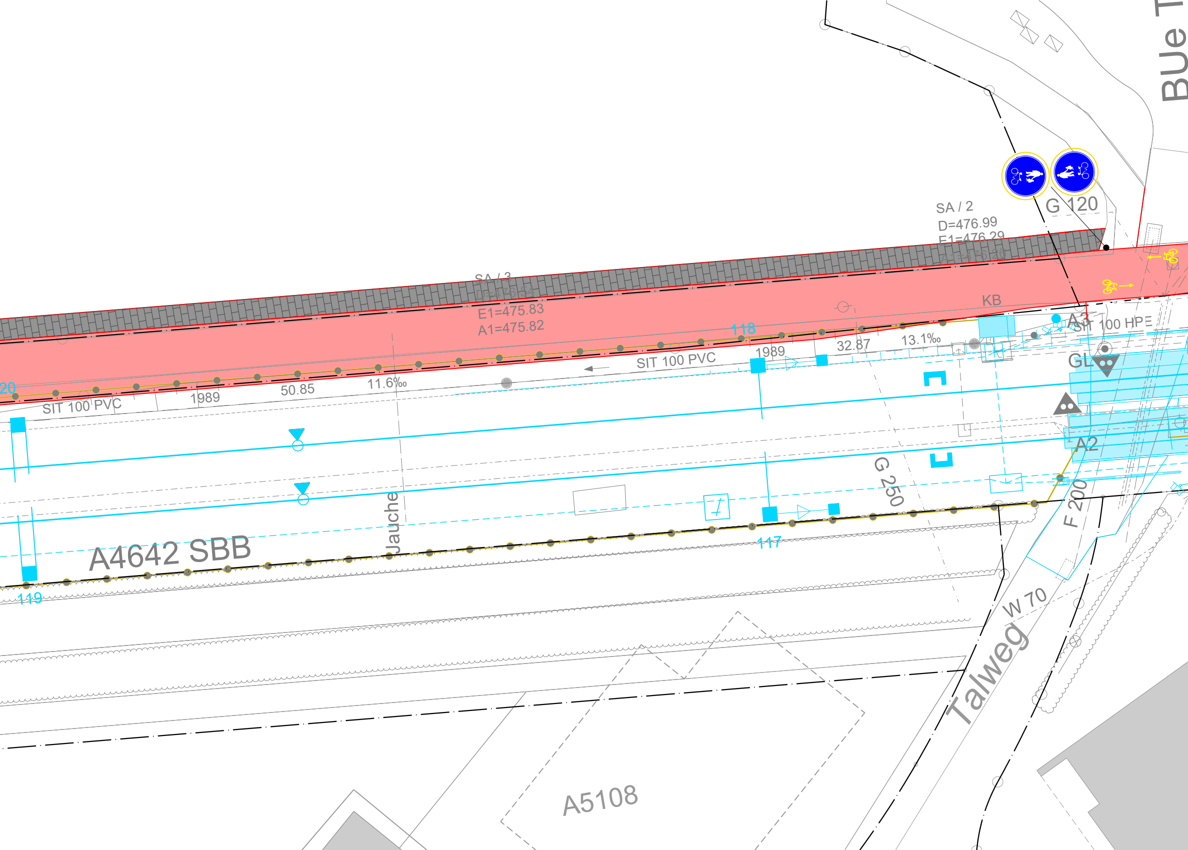
BUe T
G 120
SA / 2
D=476.99
E1=476.29
A1=476.26
SA / 3
D=476.54
E1=475.83
A1=475.82
KB
A3
SIT 100 HPE
118
1989
32.87
13.1‰
GL
SIT 100 PVC
20
1989
50.85
11.6‰
SIT 100 PVC
A2
G 250
F 200
117
Jauche
A4642 SBB
119
W 70
Talweg
A5108

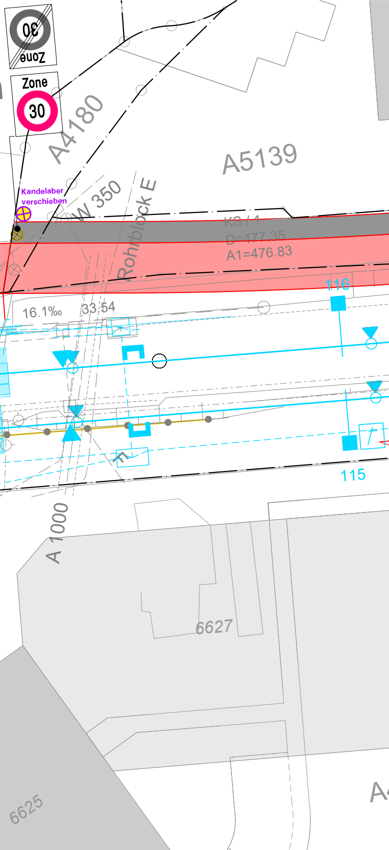
Zone 30
Zone 30
A4180
A5139
Kandelaber verschieben
W 350
Rohrblock E
KS / 1
D=477.35
A1=476.83
116
16.1‰
33.54
115
A 1000
6627
6625
A4